



TECHNICAL SPECIFICATIONS / 技術情報 :

天板	木質パーティクルボード、突板無垢木材部材
天板仕上	オーク
天板仕上(SMTT3BM-SMTM4M-SMTM6M)	大理石
フレーム	成形鋼材
脚部先端	プラスチック素材
天板 (TLT)	ミュージアムガラス
ミドルトップ (TLT)	突板MDFファイバーボード
フレーム (TLT)	成形鋼材
引き出し式トレイ (TLT)	突板MDFファイバーボード (底面革張り)
脚部先端 (TLT)	プラスチック素材

Round small table cm φ35

		Guatemala green marble	Travertine marble	Marquinia Black Marble	Calacatta white marble	Sahara noir marble	Portoro black marble			
SMTT3BM	3Bスモールテーブル	320,100	348,700	390,500	398,200	434,500	525,800			

SMTT3BM

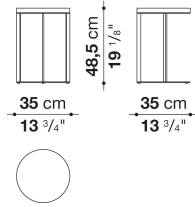

N.B. / 注意事項

天板：マール(グロッシーグアテマラグリーン0182V、ナチュラルトラバーチン0188P、グロッシーマルキーナブラック0185P、グロッシーカラカタホワイト0184P、グロッシーサハラノール0940S、グロッシーポルトロブラック0187P)よりお選びください。
脚部：ブロンズニッケル塗装0174B、アンバー塗装0137A、グラファイト塗装0252G、ブラッククローム塗装0170Mよりお選びください。

Square small table cm 45 (Oak & Natural wenge)

		Oak	White oak rough cut	Natural wenge					
SMTL4	L4スモールテーブル	419,100	425,700	430,100					

SMTL4

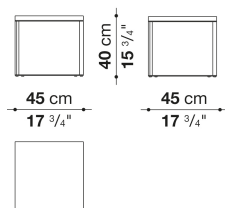

N.B. / 注意事項

天板：オーク(グレー0378G、ライト0374C、ブラック0381N)、ホワイトオークラフカット0354B、ナチュラルヴェンゲ0414Wよりお選びください。
脚部：ブロンズニッケル塗装0174B、アンバー塗装0137A、グラファイト塗装0252G、ブラッククローム塗装0170Mよりお選びください。

Square small table cm 45 (Marble)

		Guatemala green marble	Travertine marble	Marquinia Black Marble	Calacatta white marble	Sahara noir marble	Portoro black marble			
SMTM4M	4Mスモールテーブル	459,800	445,500	532,400	542,300	585,200	697,400			

SMTM4M

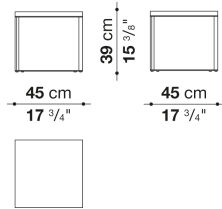

N.B. / 注意事項

天板：マーブル(グロッシェグアテマラグリーン0182V、ナチュラルトラバーチン0188P、グロッシェマルキーナブラック0185P、グロッシェカラカタホワイト0184P、グロッシェサハラノワール0940S、グロッシェポルトロブラック0187P)よりお選びください。
脚部：ブロンズニッケル塗装0174B、アンバー塗装0137A、グラファイト塗装0252G、ブラッククロム塗装0170Mよりお選びください。

Square small table cm 90 (Oak & Natural wenge)

		Oak	White oak rough cut	Natural wenge						
SMTL6	L6ローテーブル	1,030,700	1,115,400	1,125,300						

SMTL6

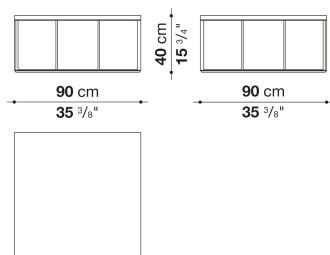

N.B. / 注意事項

天板：オーク(グレー0378G、ライト0374C、ブラック0381N)、ホワイトオークラフカット0354B、ナチュラルヴェンゲ0414Wよりお選びください。
脚部：ブロンズニッケル塗装0174B、アンバー塗装0137A、グラファイト塗装0252G、ブラッククロム塗装0170Mよりお選びください。

Square small table cm 90 (Marble)

		Guatemala green marble	Travertine marble	Marquinia Black Marble	Calacatta white marble	Sahara noir marble				
SMTM6M	6Mローテーブル	974,600	856,900	1,036,200	1,215,500	1,470,700				

SMTM6M

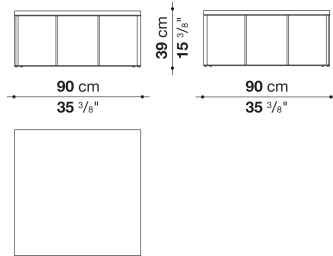

N.B. / 注意事項

天板：マーブル(グロッシェグアテマラグリーン0182V、ナチュラルトラバーチン0188P、グロッシェマルキーナブラック0185P、グロッシェカラカッタホワイト0184P、グロッシェサハラノワール0940S)よりお選びください。
脚部：ブロンズニッケル塗装0174B、アンバー塗装0137A、グラファイト塗装0252G、ブラッククローム塗装0170Mよりお選びください。

Rectangular small table cm 90 (Oak & Natural wenge)

		Oak	White oak rough cut	Natural wenge					
SMTL5	L5スモールテーブル	613,800	765,600	772,200					

SMTL5

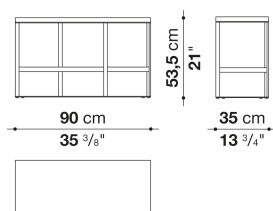

N.B. / 注意事項

天板：オーク(グレー0378G、ライト0374C、ブラック0381N)、ホワイトオークラフカット0354B、ナチュラルヴェング0414Wよりお選びください。
脚部：ブロンズニッケル塗装0174B、アンバー塗装0137A、グラファイト塗装0252G、ブラッククローム塗装0170Mよりお選びください。

Rectangular small table cm 160 (Oak & Natural wenge)

		Oak	White oak rough cut	Natural wenge					
SMTL7	L7ローテーブル	1,390,400	1,519,100	1,533,400					

SMTL7

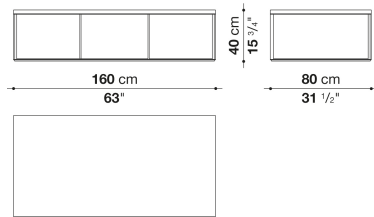

N.B. / 注意事項

天板：オーク(グレー0378G、ライト0374C、ブラック0381N)、ホワイトオークラフカット0354B、ナチュラルヴェンゲ0414Wよりお選びください。
脚部：ブロンズニッケル塗装0174B、アンバー塗装0137A、グラファイト塗装0252G、ブラッククローム塗装0170Mよりお選びください。

Small table with 1 extractable tray cm 90

		Oak	Natural wenge						
TLT13	スモールテーブル (トレイ1個付)	1,681,900	1,753,400						

TLT13

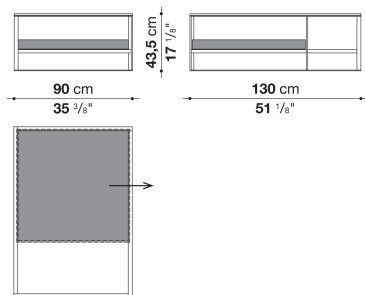

N.B. / 注意事項

天板：ミュージアムガラス0200Tとなります。
棚板・トレイ：オーク (グレー0378G、ライト0374C、ブラック0381N)、ナチュラルヴェンゲ0414Wよりお選びください。
トレイ底面：コロニアルレザーAF571、ダークブラウンレザーAF355よりお選びください。
脚部：ブロンズニッケル塗装0174B、アンバー塗装0137A、グラファイト塗装0252G、ブラッククローム塗装0170Mよりお選びください。

※以下の組み合わせを推奨しています。

(A) 棚板・トレイがライトオーク0374Cの場合 → コロニアルレザーAF571

(B) 棚板・トレイがグレーオーク0378G、ブラックオーク0381N、ナチュラルヴェンゲ0414Wの場合 → ダークブラウンレザーAF355

Small table with 2 extractable trays cm 180

		Oak	Natural wenge						
TLT18	スモールテーブル (トレイ2個付)	2,671,900	2,811,600						

TLT18

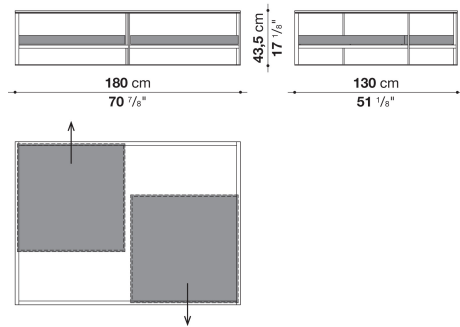

N.B. / 注意事項

天板：ミュージアムガラス0200Tとなります。

棚板・トレイ：オーク(グレー0378G、ライト0374C、ブラック0381N)、ナチュラルヴェンゲ0414Wよりお選びください。

トレイ底面：コロニアルレザー-AF571、ダークブラウンレザー-AF355よりお選びください。

脚部：ブロンズニッケル塗装0174B、アンバー塗装0137A、グラファイト塗装0252G、ブラッククロム塗装0170Mよりお選びください。

※以下の組み合わせを推奨しています。

(A) 棚板・トレイがライトオーク0374Cの場合 → コロニアルレザー-AF571

(B) 棚板・トレイがグレーオーク0378G、ブラックオーク0381N、ナチュラルヴェンゲ0414Wの場合 → ダークブラウンレザー-AF355